

XXXIV

CONGRESO NACIONAL DE NEFROLOGIA, HIPERTENSION Y TRASPLANTE RENAL

18 al 21 de Octubre



VI CONGRESO LATINOAMERICANO DP

LAC -ISPD

18 al 20 de Octubre

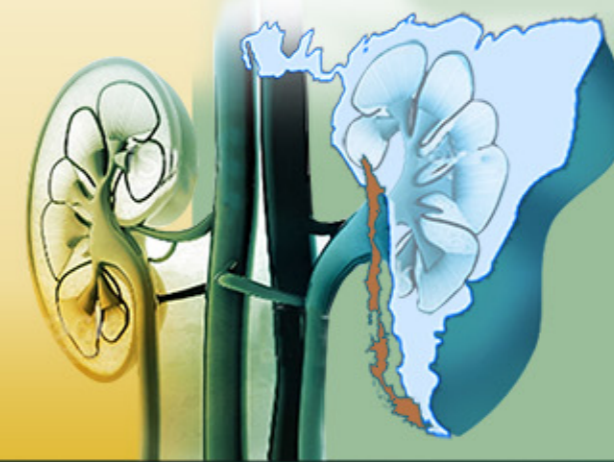

HOTEL ENJOY

PUERTO VARAS

SECRETARIA EJECUTIVA CONGRESO
Dra. Tamara Bórquez

INVITADOS INTERNACIONALES

- Dr. Charles Jennette
- Dr. Julian Segura
- Dr. Alexander Loupy
- Dr. Sean Bagshaw
- Dr. Kamyar Kalantar - Zadeh

- Dr. Helmut Renneke
- Dr. Raimond Van Holder
- Profesor Claudio Ronco, MD
- Dr. Richard Glassock

INVITADOS INTERNACIONALES

- Dr. Vincenzo La Milia
- Dr. Mauricio Uribe
- Dr. Simón Davies
- Dr. Kamyar Kalantar - Zadeh
- Dr. Roberto Pecoits
- Dra. Mabel Álvarez

- Dr. Abelardo Aguilera
- Dr. Thyago de Moraes
- Dra. Daniela Ponce
- Dr. Gustavo Moretta
- Dr. Ramón Paniagua
- Dra. Liliana Gadola

SIMPOSIO CONJUNTO CONGRESO LATINOAMERICANO DE DIALISIS PERITONEAL Y CONGRESO SOCIEDAD CHILENA DE NEFROLOGIA

TEMAS

- Enfermedades Glomerulares
- Políticas Públicas y Salud Renal
- Difusión del conocimiento de enfermería en las áreas de cuidado nefrológico
- Enfermedades sistémicas con compromiso renal
- Enfermedad renal crónica
- Registros Chilenos
- Insuficiencia renal aguda
- Nutrición
- Diálisis
- Trasplante renal
- Hipertensión arterial
- Ética y cuidados paliativos

PLENARIAS

- Rechazo mediado por anticuerpos
- Highlights en vasculitis
- Hipertensión resistente
- AKI in 2017
- Terapia de reemplazo renal en AKI
- Enfermedades Tubulointersticiales

TEMAS

- Epidemiología, estado actual y desafíos futuros de la diálisis peritoneal (DP)
- Falla de membrana/adecuación
- Control del riesgo cardiovascular en DP
- Insuficiencia cardiaca
- Diabetes
- Update en fibrosis de la membrana peritoneal
- Comparación entre CAPD y APD
- Estado actual de nuevas soluciones en DP
- Experiencia PDOPPS ¿Cómo aplicarlo en Latinoamérica?
- Infecciones en DP
- DP intervencional
- Simposio de Enfermería
- Una mirada al futuro de la DP

VALORES

Asistentes	Hasta 17-08-2017 CLP - USD		Hasta 17-10-2017 CLP - USD		In Situ CLP - USD	
Socios SCHN						
Becados	0		0		80.000	150
Otros Profesionales	95.000	175	120.000	200	130.000	225
Médicos Socios	110.000	200	120.000	225	140.000	250
No Socios SCHN - Invitados Extranjeros						
Estudiantes y Becados	85.000	150	100.000	175	115.000	200
Otros Profesionales	110.000	200	140.000	250	170.000	300
Médicos	150.000	250	170.000	300	190.000	350
Evento de Clausura (cena bailable, bar abierto) valor acompañante	40.000	70	45.000	75	50.000	80

AUSPICIADORES - PATROCINIOS

ECM BAXTER FRESENIUS MEDTRONIC B BRAUN
ROCHE NOVARTIS - SANDOZ FRESENIUS KABI BIORENAL
BIOSANO BIOLIGHT ABBOTT

